



N & R

Group

Soluzioni Gestionali

**Area Veneto:**

Via Bosco S. Giorgio, 1  
35010 S. Giorgio Pertiche - PD

Via Bassa II, 66/A  
35011 Fiumicello di Campodarsego

divisione commerciale: tel. 049.9201935 - fax 049.9216484  
<http://www.arpro.it> e-mail: [commerciale@arpro.it](mailto:commerciale@arpro.it)

**Friuli Venezia Giulia:**

Via Cividina, s/n  
33030 Martignacco - UD

**Liguria e Toscana:**

Via Ferrara

**Emilia Romagna:**

Via Dante, 10  
42100 Reggio Emilia

La Spezia

**Alla C.A. Responsabile**

# Arpro

## Integrazione con la Progettazione

Arpro  
Ideato per le  
Piattaforme:



Con il  
Contributo di:

N&R - Udine  
N&R - Reggio E.  
N&R - Liguria



**Soluzione  
Gestionale  
Arpro**

*Cad aziendale*

Il Sistema Cad di progettazione realizza il progetto, conforme alle specifiche del cliente, dettaglia componenti ed elementi utilizzati (simbologie, distinte basi, ...). Il cartiglio contiene titoli ed elementi di testa, oltre che l'elenco componenti che definisce la distinta base di progetto.

La distinta viene automaticamente trasferita al sistema gestionale **Arpro**, per l'elaborazione: inserimento nell'archivio con creazione automatica di eventuali componenti mancanti a magazzino, schedulazione dei processi di produzione.

Si tratta di un'integrazione fra il reparto di ufficio tecnico, dove sono presenti le piattaforme di progettazione, e gli altri reparti aziendali; nel magazzino articoli troveremo l'elenco dei componenti di progetto, le distinte basi. Per quest'ultime è possibile allegare tutte le documentazioni progettuali (disegni, schede tecniche, foto, ...) in formato elettronico.

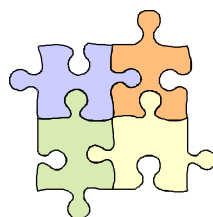

*Distinta base*

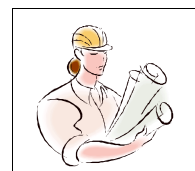

**Le più semplici ed economiche soluzioni gestionali per l'azienda e il professionista:  
Arpro, ...Contabilità Analitica, ... Tesoreria, ... Produzione, ... Logistica, ... Commesse**



N & R

Group

Soluzioni Gestionali

**Area Veneto:**

Via Bosco S. Giorgio, 1  
35010 S. Giorgio Pertiche - PD

Via Bassa II, 66/A  
35011 Fiumicello di Campodarsego

divisione commerciale: tel. 049.9201935 - fax 049.9216484  
<http://www.arpro.it> e-mail: [commerciale@arpro.it](mailto:commerciale@arpro.it)

**Friuli Venezia Giulia:**

Via Cividina, s/n  
33030 Martignacco - UD

**Liguria e Toscana:**

Via Ferrara

**Emilia Romagna:**

Via Dante, 10  
42100 Reggio Emilia

L'unione di tutti gli elementi di progetto alle distinte basi crea un archivio dati facilmente rintracciabile, evitando inefficienze relative a tempi morti.

In uno studio realizzato da Infocamere, è stato evidenziato che il documento cartaceo in Italia pesa per il 3-5% del pil: costi diretti (carta, fotocopie, stampe) e indiretti, relativi all'archiviazione fisica dei documenti (occupazione e gestione di spazio).

La Gestione Documentale di **Arpro** è un modulo già presente nella piattaforma base, utilizzabile in diversi contesti gestionali: anagrafiche clienti e fornitori (e-mail, documenti o contratti), ordini cliente e fornitore, distinte basi e commesse (dati di natura tecnica).

Arpro  
Ideato per le  
Piattaforme:



Con il  
Contributo di:

N&R - Udine  
N&R - Reggio E.  
N&R - Liguria

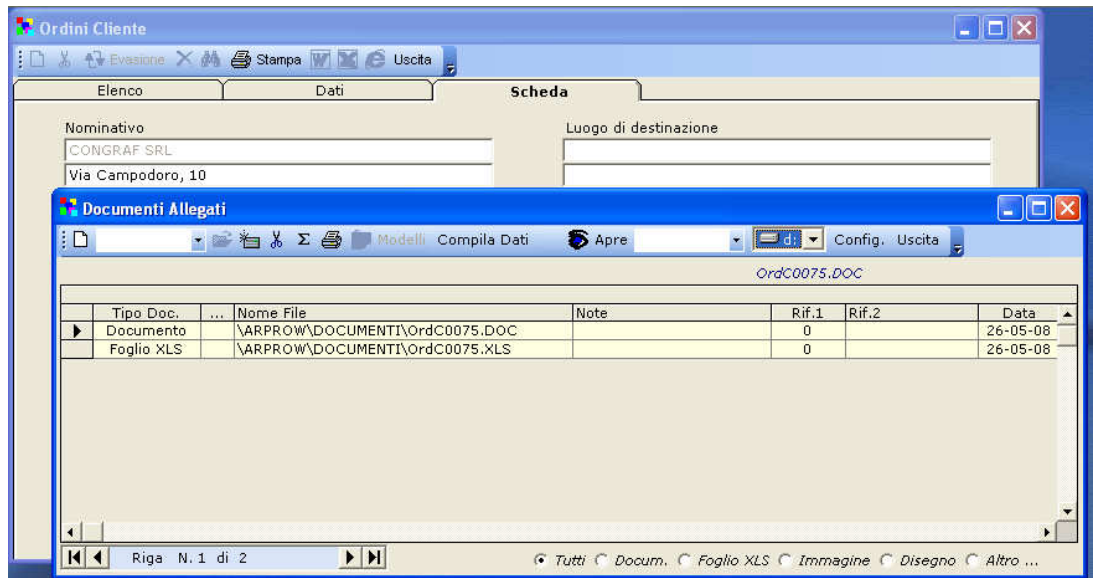

Ogni file allegato alla specifica anagrafica o documento, viene gestito completamente dal sistema, apribile direttamente dal programma gestionale. Può essere in qualunque formato Microsoft Windows riconosciuto dal sistema: è sufficiente sia installato il programma che ha prodotto il file.

Molti nostri clienti che utilizzano la gestione documentale ci riconoscono una buona versatilità del sistema, un'ottima efficienza procedurale.

Rimaniamo a completa disposizione per qualsivoglia necessità o approfondimento, magari riservandoci anche un'incontro dimostrativo senza impegno alcuno, con l'occasione Vi porgiamo i nostri cordiali saluti.

N & R  
div. comm. - area Liguria/Toscana  
**Umberto Ranno**

**Le più semplici ed economiche soluzioni gestionali per l'azienda e il professionista:  
Arpro, ...Contabilità Analitica, ... Tesoreria, ... Produzione, ... Logistica, ... Commesse**