

# arpro

*La più semplice ed economica soluzione gestionale  
per la ditta individuale fino alla media impresa*

È una soluzione completa molto semplificata in tutte quelle che rappresentano le normali gestioni aziendali. L'utilizzatore tipico del prodotto è l'azienda o il professionista, dove risultano necessarie essenzialmente due cose: semplicità d'uso e adattabilità; caratteristiche peculiari di **Arpro**. Ad oggi, il programma conta numerose installazioni nel compartimento locale e più precisamente nelle regioni Veneto, Friuli Venezia-Giulia ed Emilia Romagna, dove è più diffusa la nostra presenza commerciale. La vendita del programma avviene attraverso una rete di rivenditori opportunamente scelti nel mercato. Per quanto concerne l'attività di post-vendita, la nostra azienda offre tutta l'assistenza telefonica e la disponibilità di tecnici qualificati per assistere completamente le fasi operative e di mantenimento dell'installato.

**"Arpro":  
il gestionale più semplice  
per le piccole e medie  
imprese**

Arpro è stato sviluppato in ottemperanza alle numerose richieste di semplificazione delle normali procedure di gestione aziendale. Molti nostri clienti oggi manifestano soddisfazione nell'immediatezza d'uso offerta dal programma e nella completezza degli strumenti messi a disposizione. Caratteristiche che si sono sempre più perfezionate grazie al contributo dovuto non solo allo staff di programmazione, ma soprattutto mettendoci a stretto contatto con l'utilizzatore e i problemi che quotidianamente si trova ad affrontare. Si pensi che l'inserimento di un articolo in qualsiasi documento fiscale o di movimentazione

del magazzino avviene semplicemente attraverso solo 3 passaggi, non certo seguendo il solito iter dispersivo e noioso, tipico di molti programmi gestionali.

Il programma viene venduto singolarmente, senza la classica suddivisione in moduli fra loro abbinabili, quindi in un unico strumento completo e perfettamente integrato. La non modularità di **Arpro** certamente contribuisce ad incrementarne il costo base; però, confrontandoci con la

concorrenza e senza peccare di arroganza, possiamo affermare che il costo è estremamente competitivo: paragonabile quasi al costo di un singolo modulo di altri prodotti gestionali. Si compone di diverse "parti" gestionali: contabilità, documenti fiscali, anagrafiche clienti e fornitori, agenti, banche, magazzino e movimenti, listini cliente, ordini cliente e fornitore, preventivi, distinta base e centri di costo, oltre il calcolo del fabbisogno e della lista di prelievo, tipici dell'ambito produttivo.

L'utilizzo di strumenti di programmazione conformi agli standard della Microsoft, permette una perfetta integrazione con gli strumenti di produttività individuale e di office automation. Si pensi che i database utilizzati sono gli stessi di Microsoft Access, nella versione più avanzata (utilizzando il motore Jet 7.0). Sia i database che i report di stampa non sono protetti: in un contesto di programmazione, è possibile integrare **Arpro** con altri programmi sviluppati ad hoc presso il cliente. Naturalmente, in questi contesti, la nostra azienda fornirà tutto il necessario relativo ai tracciati record ed alcune indicazioni relative all'integrazione. Il frontend del programma è stato sviluppato utilizzando il linguaggio Microsoft Visual Basic, l'interfacciamento con i database attraverso programmazioni scritte in SQL. Esistono infine alcune programmazioni scritte in linguaggio C++ relative alla gestione a basso livello di tutto il sistema.

**Arpro** è basato su una filosofia innovativa nel campo dei sistemi gestionali: permette con rapidità la personalizzazione del sistema, l'apertura dello stesso all'information technology e si adatta perfettamente alle esigenze dell'utente. Viene aggiornato costantemente, sia negli aspetti operativi e nelle funzionalità e sia rispondendo ai canoni fiscali, che ne impongono l'adeguamento. Per chi dispone di regolare contratto di assistenza, riceverà le versioni aggiornate, una spiegazione semplice sulle procedure necessarie e comunque, in ogni caso, potrà ricorrere all'aiuto di una persona esperta grazie alla hot-line telefonica.

Molte volte, telefonicamente si risparmia tempo e grattacapi dovuti ad inesperienza o mancanza di praticità nell'uso di strumenti di high technology. Un aiuto certamente non trascurabile comunque è sempre disponibile nel manuale d'uso del programma. Realizzato in Microsoft Explorer rappresenta un amichevole aiuto e grazie all'esattivo contenuto, contempla tutto quanto fa parte del programma **Arpro**. Si tratta di una guida interattiva molto efficace e semplificata. Se ciò non dovesse bastare, nel corredo del programma è disponibile una serie di

"lezioni interattive" che, attraverso dei veri e propri filmati, guidano con estrema semplicità nelle normali fasi operative. In questo caso, lo strumento utilizzato allo scopo è stato Lotus ScreenCam.

Fra gli aspetti essenziali della distribuzione di programmi gestionali, riveste particolare importanza la gestione dell'assistenza: il cosiddetto post-vendita. In qualità di produttori e proprietari del programma, fin dall'inizio abbiamo imposto coerentemente delle organizzazioni tali da rispondere al requisito in questione. Oggi ancora di più, per scelta di alcuni nostri punti vendita, possiamo contare certamente su una struttura in grado di reggere carichi enormi di richieste di assistenza. Sapientemente capillarizzata e oramai certamente collaudata, la nostra struttura tecnica e presente principalmente in Veneto e Friuli Venezia Giulia, anche se l'Emilia Romagna comincia ad essere la nostra prossima metà. I risultati raggiunti fino ad oggi ci portano a capire che le possibilità si stanno sempre più offrendo a nostra misura e, nonostante l'enorme crescita degli altri prodotti gestionali, crediamo che nel contesto di medie e piccole aziende, **Arpro** sia veramente la soluzione più conforme alle richieste. Solo il prossimo futuro potrà smentire o confermare le nostre aspettative.

**"Arpro", unisce alla  
semplicità la completezza di  
un gestionale**

## CONTABILITÀ

Concepita per essere estrema-

processi di prima nota: "il bilancio è sempre aggiornato".

DESCRIZIONE	Q.TA'	ACQUISTO	VALT	RIC.%	TOTALE
CPU INTEL P.II 400 MHZ	1,00	452.000,00	1,00	20,00	542.400,00
VENTOLINA PER CPU PENTIUM II	1,00	15.000,00	1,00	66,67	25.000,00
DISCO 6.4GB ULTRA ATA	1,00	250.000,00	1,00	20,00	300.000,00
PERSONAL COMPUTER CPU400 RAM 64MB HD 4,5GB	1,00	1.540.000,00	1,00	18,18	1.820.000,00

mente facile all'uso e versatile. Gestisce la prima nota, utilizzando le causali contabili predefinite ed altre create dall'utente. Il piano dei conti di **Arpro** è conforme alla IV direttiva CEE; inoltre, attraverso una serie di automatismi, connette i movimenti fiscali (Fatture Vendita, Fatture Acquisto, Fatture Accompanatorie e DDT, Note di Accredito, gestione dei beni strumentali, C/C bancario) alla prima nota, permettendo una notevole semplificazione. In aggiunta, la parte contabile si completa con una finestra che riporta la situazione fiscale di calcolo, delle finestre relative ai sospesi dei pagamenti suddivise per vendite e acquisti, oltre alle normali scadenze fiscali delle varie tasse. La parte relativa alla situazione fiscale di calcolo riporta, suddividendo per tipologia, gli importi fiscali conseguenza dei

In pratica, all'ultimo inserimento di fatture, il programma calcola i valori relativi all'iva, suddivisa per trimestre o mese a seconda dei casi,

all'irpef, al fatturato, alle spese e all'utile. In senso metaforico, il programma **Arpro** in questa parte è un "mediocre commercialista". La contabilità si completa poi

con una gestione relativa alle partite clienti e fornitori, al calcolo e stampa del plafond relativo ad aziende di import-export, alla gestione di ritenute d'acconto di professionisti. Nella gestione delle partite, il programma permette anche la stampa degli estratti conto per singola anagrafica, ricavati automaticamente e pronti per essere inviati a mezzo fax all'interessato; oltre ad una gestione semplificata ma efficace delle scadenze dei pagamenti di vendite o acquisti. Naturalmente, nell'ottica di una normale gestione fiscale, troviamo tutto ciò che concerne le stampe: registri iva, liquidazioni, giornale di

CONTO	DESCRIZIONE	DARE	AVERE
3000000008	IDEA LUCE SAS	3.224.880,00	
802100	Vendita di merci		2.687.400,00
762000	Iva su Vendite		537.480,00

contabilità, dichiarazioni di fine anno, chiusure e aperture automatiche degli esercizi contabili, bilanci fiscali (progressivo, a sezioni contrapposte, fiscale IV direttiva Cee,

Scadenze delle Fatture di Vendita

TUTTI

TOTALE : 24.354.804

FATTI	DATA	COD	NOMINATIVO	TIPO	SCAD.	TOTALE
A 2	10-01-00	60	AUTONOLEGGIO ZAMARDIN	Ric. banc. 30/60 gg. DF	29-02-00	324.000
A 2	10-01-00	60	AUTONOLEGGIO ZAMARDIN	Ric. banc. 30/60 gg. DF	31-03-00	324.000
A 1	08-01-00	8	IDEA LUCE SAS	Ric. banc. 90 gg. DF	30-04-00	2.700.000
V 1	05-01-00	3	CONGRAF SRL	Ric. banc. 60 gg. DF	31-03-00	5.596.000
V 4	15-01-00	3	CONGRAF SRL	Ric. banc. 60 gg. DF	31-03-00	300.000
V 2	06-01-00	42	F.LLI BERTONCELLI & C. SNC	Ric. banc. 60/90 gg. DF	31-03-00	571.140
V 9	29-03-00	60	AUTONOLEGGIO ZAMARDIN	Ric. banc. 30/60 gg. DF	30-04-00	2.636.400
V 2	06-01-00	42	F.LLI BERTONCELLI & C. SNC	Ric. banc. 60/90 gg. DF	30-04-00	571.140
V 8	29-03-00	42	F.LLI BERTONCELLI & C. SNC	Ric. banc. 30 gg. DF	30-04-00	5.457.600
V 5	17-03-00	61	ANDREUTTI SPA	Ric. banc. 60 gg. DF	31-05-00	321.384
V 9	29-03-00	60	AUTONOLEGGIO ZAMARDIN	Ric. banc. 30/60 gg. DF	31-05-00	2.636.400
V 10	30-03-00	8	IDEA LUCE SAS	Ric. banc. 60 gg. DF	31-05-00	3.224.880
V 11	30-03-00	15	POSATTI SPA	Ric. banc. 60 gg. DF	31-05-00	565.000

Riga N. 1 di 13

scoperto clienti e fornitori).

## ANAGRAFICHE CLIENTI, FORNITORI, AGENTI

Una completa gestione delle anagrafiche di clienti e fornitori ne esalta la qualità del programma **Arpro**. Per ciascuna anagrafica è possibile disporre di più sedi, oltre le informazioni base tipiche dei programmi gestionali,

statistica: per zona, per settore, per gruppo merceologico, ... Si aggiunge un campo note, libero per eventuali annotazioni. E' possibile

discretizzare le anagrafiche semplicemente applicando le condizioni di ricerca, visualizzando quindi le sole anagrafiche rispondenti al filtro attivo. Nella visualizzazione complessiva o parziale, con filtro attivo, è possibile ottenere varie stampe. Esiste un controllo che permette, attraverso un modulo

disponibili, troviamo un indirizzo internet e 3 indirizzi e-mail: da ciascuno è possibile attivare automaticamente una connessione o con il browser o con il gestore della posta

Anagrafiche Agenti

TUTTI

Condizioni

Calcolato

Budget: 50.000.000

Metasudato: 2.310.155

Pagato: 300.000

Tipologia di Pagamento della Provvisoria

sul Fatturato
  sull'Incassato

Calcola Provvisoria per ...

Categ. Cliente
  Categ. Articolo

COD	CATEGORIA	PROVVIS.
1	A	30,00
2	B	25,00
3	C	20,00
4	D	15,00

Riga N. 1 di 4

elettronica predefinito, senza alcuna dispersione o difficoltà.

## BANCA

Il programma permette una gestione fino a 10 banche diverse. Per ciascuna è possibile fissare i parametri di calcolo relativi alle diverse operazioni bancarie permesse, le condizioni pattuite; esiste per ogni banca una gestione separata dell'estratto conto e dello storico dei movimenti, oltre alle funzioni di calcolo automatiche dei saldi bancari. Con semplicissime operazioni è possibile passare da una banca all'altra e impostarne una come predefinita.

Una fra le caratteristiche più salienti della gestione banca, è la gestione delle ricevute bancarie. Attraverso una connessione alla contabilità, è possibile prelevare i dati delle fatture (max. 5 fatture per ricevuta bancaria, dello stesso cliente) per creare il portafoglio clienti. Quest'ultimo potrà essere stampato o trasferito

Anagrafica Clienti

TUTTI

Sede Legale

Nominativo: CONGRAF SRL

Via Campodoro, 10

36061 BASSANO DEL GRAPPA VI

Partita IVA: 00552222557

Codice Fiscale:

Pers.fisica: NO

Riferimenti Telefonici e Internet

Referente: Ing. Rossi

Telefono/i: 0444623232

Fax: 0444623233

http://www: www.congraf.it

E-Mail: direzione@congraf.it

Cod. UT:

Passwrl:

troviamo riferimenti bancari e condizioni di pagamento e/o spedizione, situazione aggiornata delle scadenze, diversi campi opzionali per consentire operazioni di

preimpostato nella configurazione del programma, la stampa della busta con i dati dell'anagrafica correntemente selezionata. Da ultimo, fra i campi

automaticamente su dischetto, nel formato

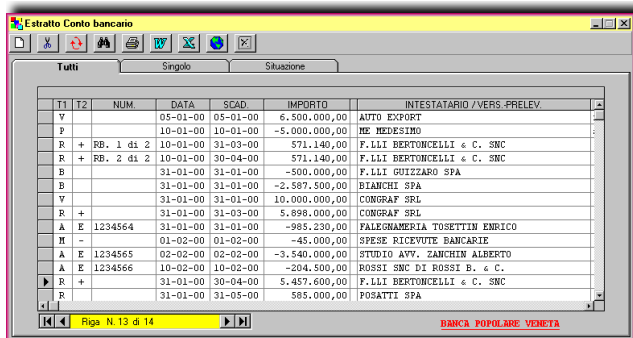

T1	T2	NUM.	DATA	SCAD.	IMPORTO	INTESTATARIO / VERS. PRELEV.
V			05-01-00	05-01-00	6.500.000,00	AUTO EXPORT
F			10-01-00	10-01-00	-5.000.000,00	ME MEDESINO
R	+	FB. 1 di 2	10-01-00	31-03-00	571.140,00	F.LLI BERTONCELLI & C. SNC
R	+	FB. 2 di 2	10-01-00	30-04-00	571.140,00	F.LLI BERTONCELLI & C. SNC
B			31-01-00	31-01-00	-500.000,00	F.LLI GUZZARO SPA
B			31-01-00	31-01-00	-2.387.500,00	BIANCHE SPA
V			31-01-00	31-01-00	10.000.000,00	CONGRAF SRL
R	+		31-01-00	31-03-00	5.898.000,00	CONGRAF SRL
A	E	1234564	31-01-00	31-01-00	-985.230,00	FALEGNERIA TOSETTIN ENRICO
M	-		01-02-00	01-02-00	-45.000,00	SPESE RICEVUTE BANCARIE
A	E	1234565	02-02-00	02-02-00	-3.540.000,00	STUDIO AVV. ZANCHIN ALBERTO
A	E	1234566	10-02-00	10-02-00	-204.500,00	ROSSI SNC DI ROSSI B. & C.
R	+		31-01-00	30-04-00	5.457.600,00	F.LLI BERTONCELLI & C. SNC
R	+		31-01-00	31-05-00	585.000,00	FOSATTI SPA

bancario predefinito.

Nell'ambito di una gestione banca, rivestono particolare importanza le stampe: troviamo stampe complessive o parziali dei movimenti, a seguito dell'attivazione di filtri; stampa del modulo per richiesta di bonifici, anticipi o di emissione di assegni bancari (questi moduli una volta stampati, potranno essere spediti via fax alla banca di competenza per l'esecuzione dell'operazione); stampa dei movimenti per valuta.

## MAGAZZINO ARTICOLI

La gestione delle anagrafiche

del magazzino viene rappresentata in maniera

estremamente chiara ed esauriente. Ogni anagrafica presenta delle schede, ciascuna riferente argomenti correlati; esistono 2

codici alfabetici da 15 caratteri ciascuno, una doppia descrizione, ed è possibile associare un numero non finito di fornitori; per ciascun fornitore, esistono poi tutta una serie di informazioni legate

prezzi di acquisto. Il distinguo viene eseguito automaticamente da **Arpro** quando viene utilizzato un cliente, nell'ambito di fatturazioni e/o movimentazioni, a cui stata associata la tipologia di vendita ed il listino prezzi. Ovviamente, dal magazzino articoli e possibile ricavare diverse tipologie di stampe: complessive e parziali, inventari, giacenze e gestione delle scorte, listini normali e personalizzati per clienti.

## MOVIMENTI DI MAGAZZINO

Permette la gestione delle movimentazioni del

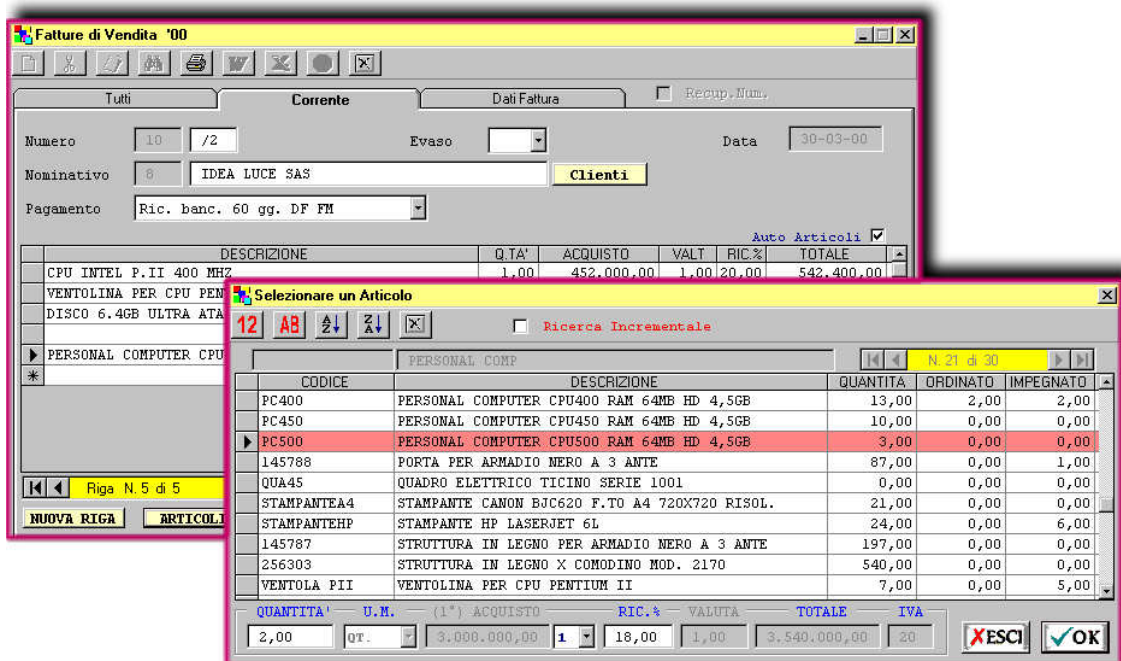

DESCRIZIONE	Q.TA'	ACQUISTO	VALT	RIC. %	TOTALE
CPU INTEL P.II 400 MHZ	1,00	452.000,00	1,00	20,00	542.400,00
VENTOLINA PER CPU PENTIUM					
DISCO 6.4GB ULTRA ATA					
PERSONAL COMPUTER CPU PENTIUM II					

CODICE	DESCRIZIONE	QUANTITA'	ORDINATO	IMPEGNATO
PC400	PERSONAL COMPUTER CPU400 RAM 64MB HD 4,5GB	13,00	2,00	2,00
PC450	PERSONAL COMPUTER CPU450 RAM 64MB HD 4,5GB	10,00	0,00	0,00
PC500	PERSONAL COMPUTER CPU500 RAM 64MB HD 4,5GB	3,00	0,00	0,00
145788	PORTA PER ARMADIO NERO A 3 ANTE	87,00	0,00	1,00
QUA45	QUADRO ELETTRICO TICINO SERIE 1001	0,00	0,00	0,00
STAMPANTEA4	STAMPANTE CANON BJC620 F.TO A4 720X720 RISOL.	21,00	0,00	0,00
STAMPANTEHP	STAMPANTE HP LASERJET 6L	24,00	0,00	6,00
145787	STRUTTURA IN LEGNO PER ARMADIO NERO A 3 ANTE	197,00	0,00	0,00
256303	STRUTTURA IN LEGNO X COMODINO MOD. 2170	540,00	0,00	0,00
VENTOLA PII	VENTOLINA PER CPU PENTIUM II	7,00	0,00	5,00

alla fornitura.

Nell'ambito della vendita, per ogni anagrafica esistono 10 listini di vendita per sconto, partendo da prezzi di listino predefiniti; o per ricarico, da

magazzino, in carico in scarico. Nell'ambito di alcune tipologie di causali di magazzino, attraverso una serie di automatismi del programma, è possibile creare le cosiddette

movimentazioni inverse: da c/to visione a reso da c/to visione, da prestito d'uso a reso da prestito d'uso, da impegnato cliente a vendita, ecc. Esistono diverse causali di magazzino (25 predefinite), ciascuna delle quali permette movimentazioni e inversioni, rispetto ai movimenti originari. Anche in questo caso troviamo diverse tipologie di stampa.

## ORDINI CLIENTE, FORNITORE E PREVENTIVI

DESCRIZIONE	Q.TA:IMP.	Q.TA:CNS.	ACQUISTO	RIC.%	TOTALE
CPU INTEL P.II 400 MHZ	1,00	1,00	452.000,00	18,14	534.000,00
VENTOLINA PER CPU PENTIUM II	1,00	1,00	15.000,00	66,67	25.000,00
DISCO 6.4GB ULTRA ATA	3,00	3,00	250.000,00	20,00	900.000,00
MONITOR GOLDSTAR 17" COLORI 1280X1024 MOD.77I	1,00	1,00	540.000,00	15,00	621.000,00
STAMPANTE HP LASERJET 6L	1,00	1,00	540.000,00	18,00	637.200,00

ACQUISTO: 2.297.000,00    VENDITA: 2.717.200,00    Calc

TOTALE: 3.260.640,00

Il programma **Arpro** nella gestione degli ordini e dei preventivi mette a disposizione una serie di automatismi tali da semplificare e ridurre notevolmente il tempo di gestione. Alcuni esempi ne descrivono meglio caratteristiche e funzionalità. Da un preventivo cliente, attraverso la conferma dell'operatore, si crea automaticamente l'ordine cliente; da un ordine cliente, è poi possibile creare il d.d.t. o la fattura di vendita. Analogamente, da un ordine

fornitore, previa conferma, si crea automaticamente il movimento di magazzino di carico della merce o la fattura di acquisto.

Alla creazione di fatture (vendita o acquisto), se Arpro è configurato con l'automatismo contabile attivo, genera a sua volta delle registrazioni in prima nota corrispondenti. Tutto questo è minor tempo e semplificazione.

Troviamo poi la possibilità di effettuare delle stampe:

## STATISTICA GRAFICA

Viene tutto espresso graficamente, attraverso dei comandi interattivi e semplici, dove, intervenendo nelle definizioni, si ottengono dei grafici rispondenti alle diverse richieste. È possibile anche evidenziare un tracciato a foglio di lavoro tipicamente Excel, per riferire i soli valori numerici del grafico rappresentato. La rappresentazione grafica può essere in 2D o 3D, a linee, a torte a barre. Alcuni esempi di grafici ottenibili:

- grafico su singolo anno o più anni, del fatturato, spese e utile
- grafico delle vendite e acquisti, su base annua, rispettivamente per cliente o fornitore
- grafico su base annua del fatturato riferito a singoli articoli di magazzino

## FUNZIONALITÀ VARIE

complessive e parziali, o relative ai vari moduli da inviare ai destinatari (preventivi cliente, ordini a fornitore).

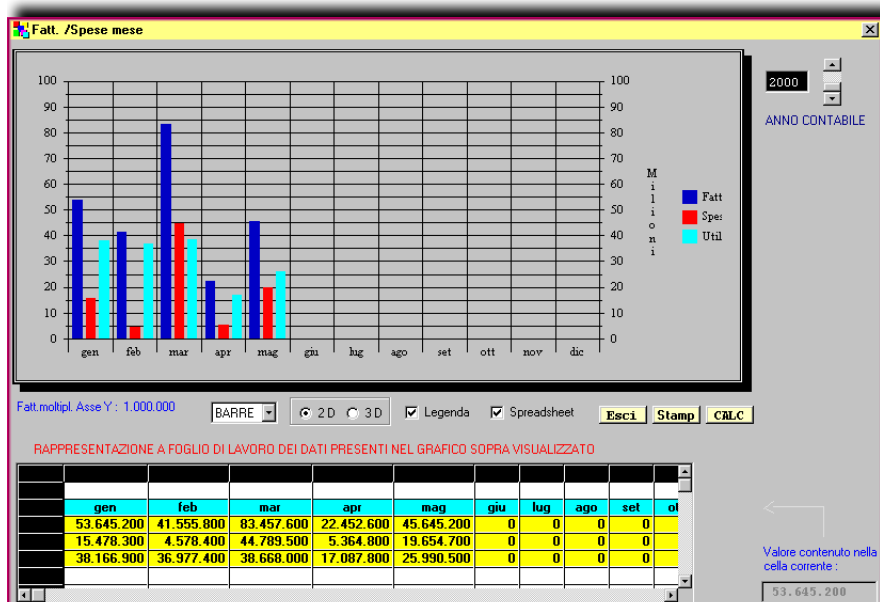

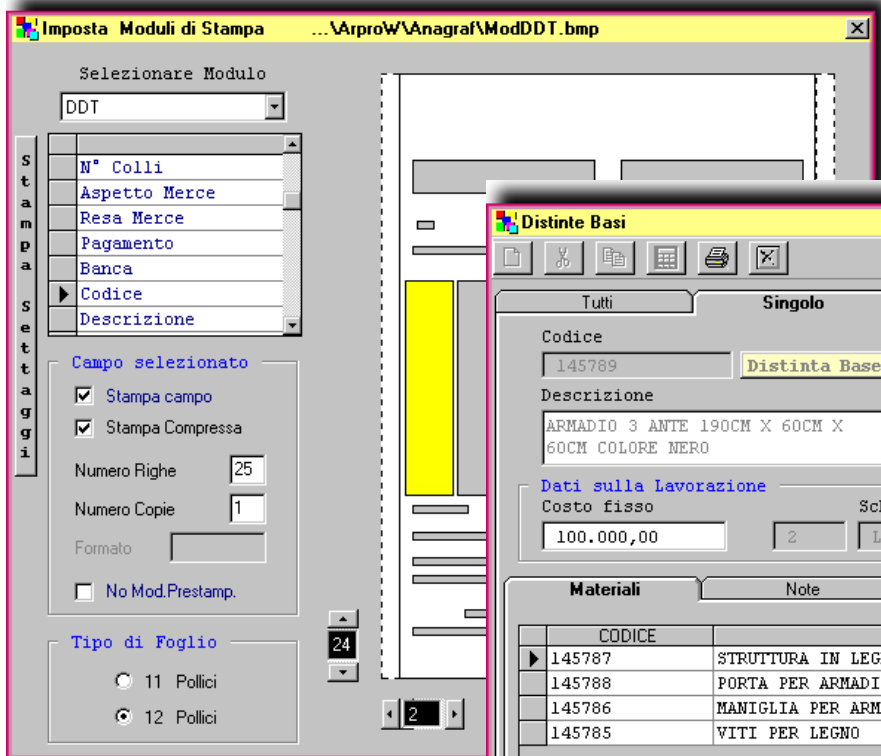

produttive necessarie allo scopo.

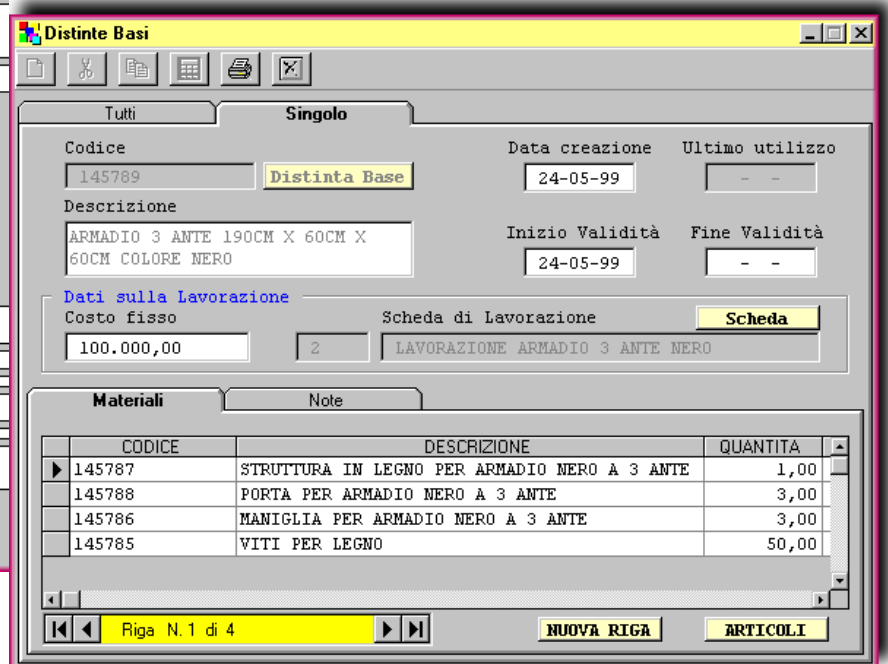

Si tratta sostanzialmente di aspetti di contorno, in quelle che rappresentano le esigenze tipicamente gestionali. In ogni caso, contribuiscono a completare le funzionalità operative del programma. Fra queste troviamo:

- rubrica telefonica, con possibilità di recupero dati dalle anagrafiche clienti e fornitori
- agenda appunti
- funzioni di sistemazione e compattazione degli archivi
- calcolatrice
- gestione degli allarmi
- gestione utenti e password
- personalizzazione interattiva di tutti i moduli di stampa
- gestione dei salvataggi e recuperi di dati

## PRODUZIONE

Nell'ambito produttivo molte possono essere le esigenze e

molte ancora le necessità di personalizzazione. In ogni caso, la gestione della distinta base è comune. **Arpro** permette una gestione completa della distinta a più livelli, sia nei componenti base il semilavorato o finito che nelle lavorazioni necessarie all'ottenimento.

Parlando di lavorazioni, si considerano i centri di lavoro e le schede di lavorazione: gestioni presenti nel programma. La parte produttiva presenta poi la gestione dei carichi da produzione, la vera produzione, e il calcolo automatico dei fabbisogni ed impegni, la parte di simulazione. A corredo troviamo infine diverse stampe

## CARATTERISTICHE GENERALI

- Piattaforma Microsoft Windows
- Personal computer idoneo a sostenere la piattaforma Windows di base
- Versione singolo utente o rete di più utenti
- Archivi su database non protetti (disponibili tracciati record e profili tecnici di programmazione)
- Stampe su Crystal Report, non protette (possibilità di personalizzazione)
- Report a video o su stampante, utilizzando la tecnologia di Windows
- Personalizzazione facilitata ed interattiva dei moduli di stampa
- Tabelle precaricate: causali, condizioni di pagamento, aliquote iva, nazioni, valute, ...
- Manuali in linea interattivi su browser Internet Explorer
- Gestione di tutti gli anni contabili in linea
- Statistiche grafiche interattive
- Perfetta integrazione ai prodotti Microsoft Office (Word, Excel, Standard Html)
- Connessioni automatiche a Internet e alla posta elettronica e-mail, dalle anagrafiche clienti e fornitori
- Standard di Windows: click, doppio click, click destro, scroll orizzontali e verticali, apertura di più finestre contemporanee
- Compatibilità normalizzata
- Protezione del programma attraverso codice alfanumerico (10 cifre)

